Frühlingsfest — Spring Festival — Az új tavasznak ünnepén

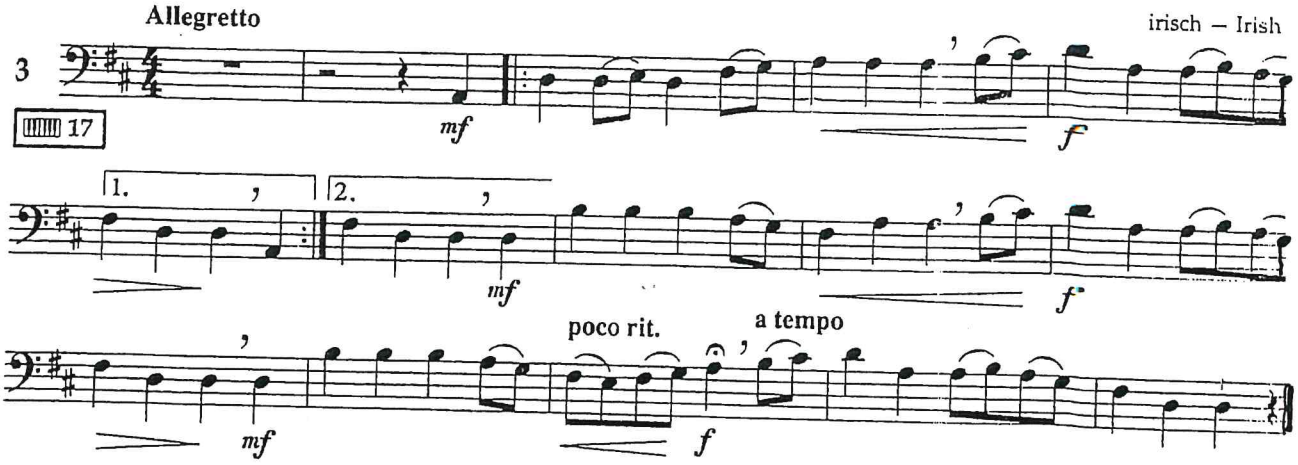

Frühlingsfest — Spring Festival — Az új tavasznak ünnepén

